

资金通道变更操作流程

➤ 整体资金通道变更步骤

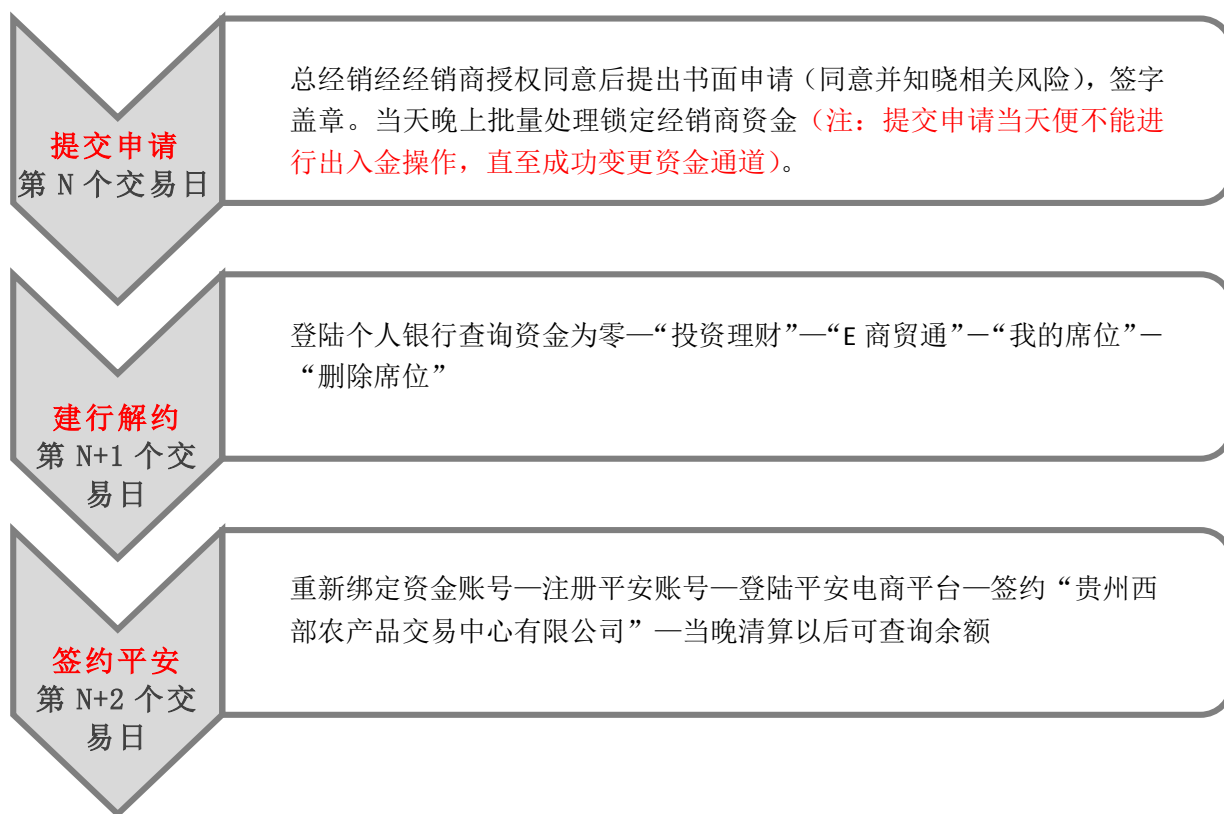

➤ 详细操作步骤

一、总经销提交申请（第 N 个交易日）

总经销需提出书面申请（同意并知晓相关风险），签字盖章。当天晚上锁定经销商资金

注：提交申请当天（第 N 个交易日起）便不能进行出入金操作，直至成功变更资金通道。

二、经销商解约建行（第 N+1 个交易日）

待购销平台晚上闭市“日结”锁定资金完成后，第 N+1 个交易日（交易时间：9:30-20:30）以内，经销商自行解约建行。通过个人网

银在线删除席位并注销对应的“E 商贸通”服务。具体操作流程如下：

1. 登录个人网上银行，查询个人结算账户资金是否为零，如有余额，请联系客服；如资金为零，进行下一步操作。
2. 选择“投资理财” — “E 商贸通” — “我的席位” — “删除席位”。



3. 确认删除席位信息，点击“确认”。



4. 根据提示，输入网银盾密码，点击“确认”。核对网银盾屏幕中显示的信息是否正确。如正确请点击网银盾的“确认”按键。
5. 提示解约成功。（注：第 N+1 个交易日解约，第 N+2 个交易日才能签约）。

三、签约平安银行（第 N+2 个交易日）

1. 重新绑定资金客户端

登录交易客户端进行交易账号的绑定（因解约建行，交易账户与资金账户已解绑，需重新绑定）。进入页面点击“转账”，选择登陆方式“资金账号”，输入账号与密码，点“登录”会弹出窗口“资金账号尚未绑定交易账号，是否现在进行绑定”点击“是”

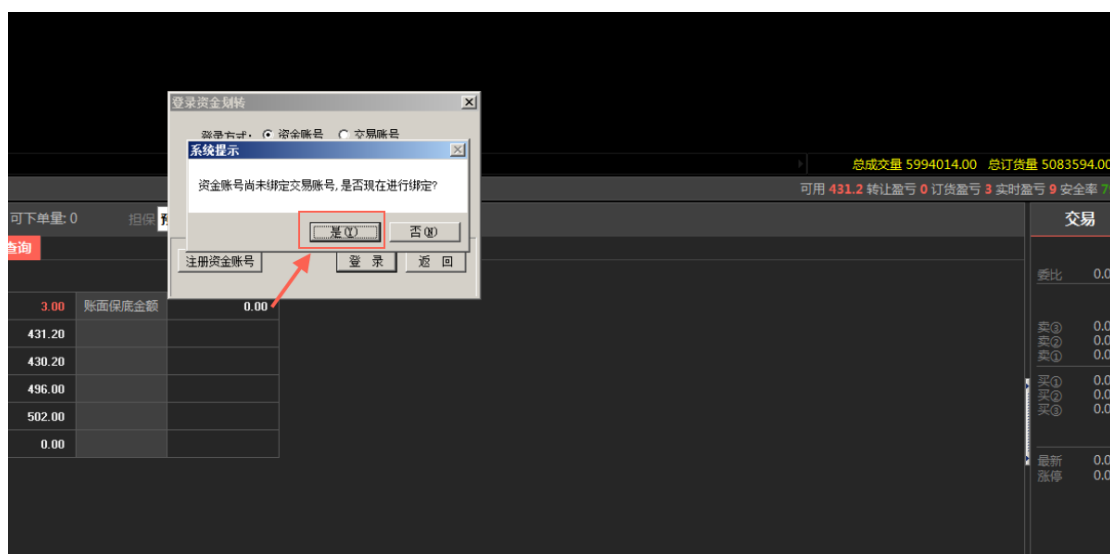

进入页面后，填写相关信息，（注：红色为必填项）如图：

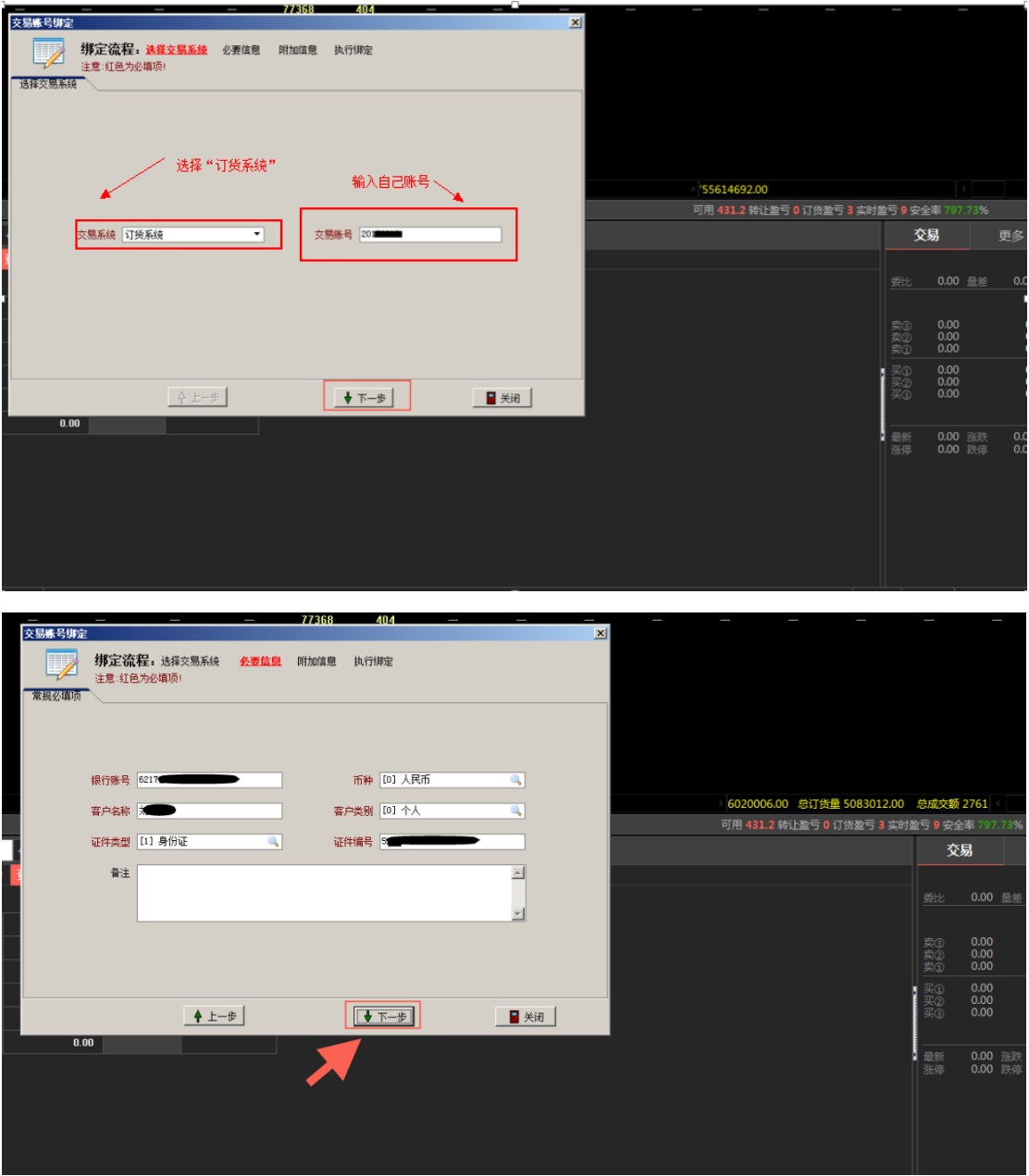

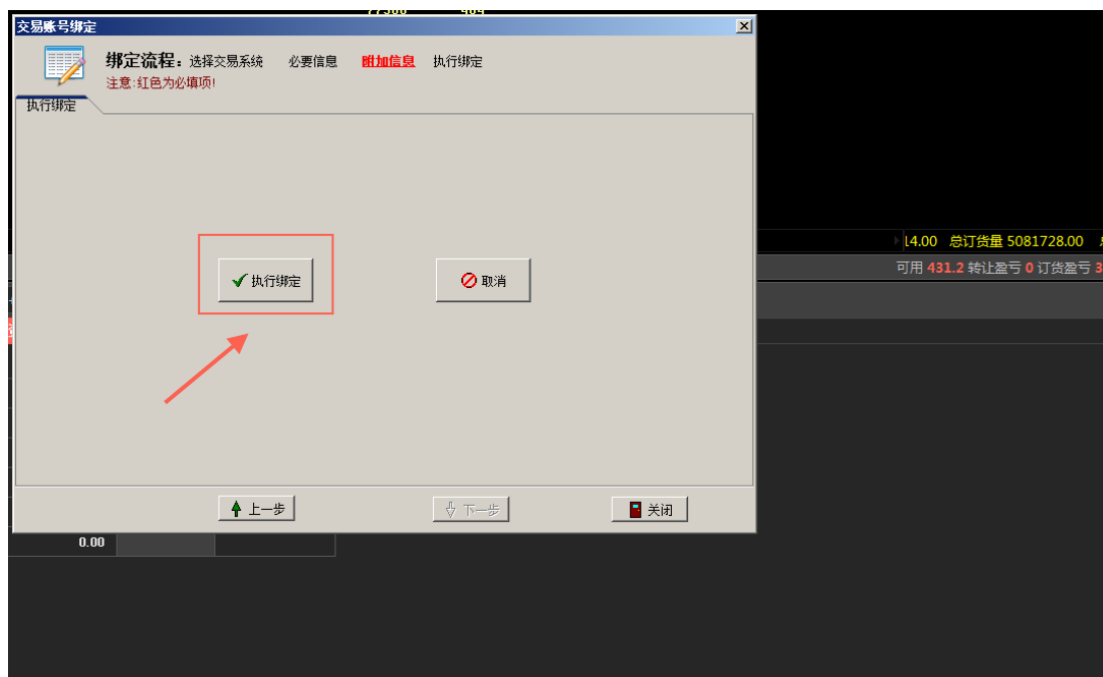

绑定成功后，点击“确定”，资金账号重新绑定成功。

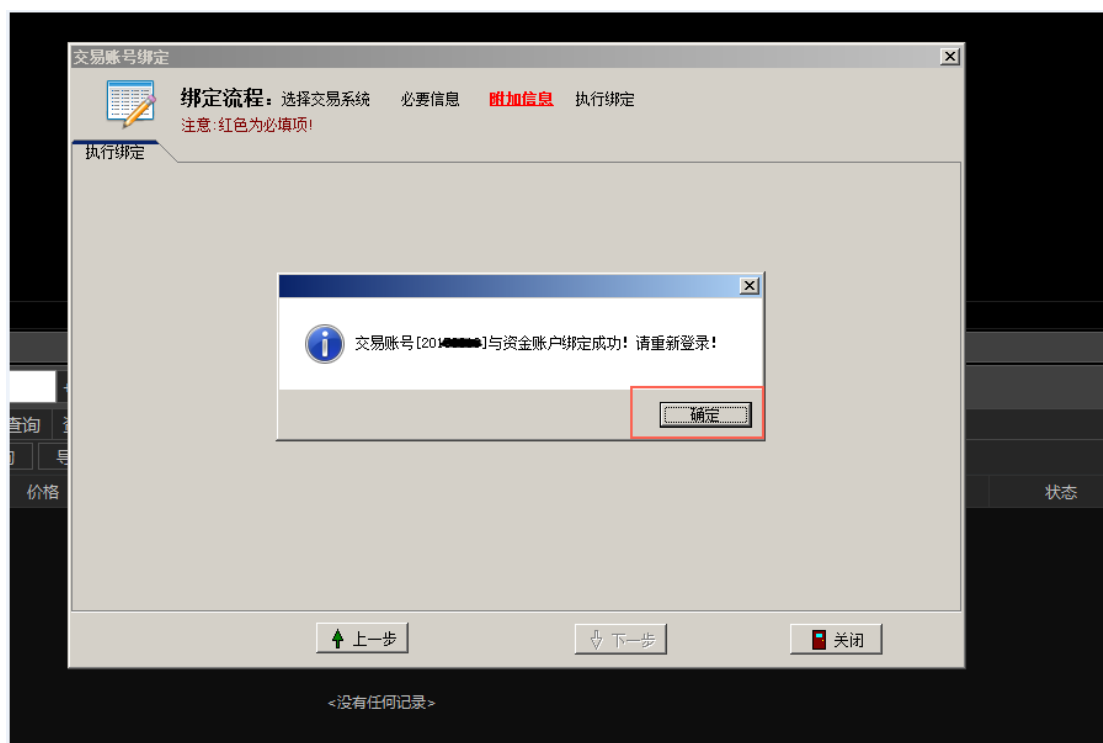

2. 签约平安银行

(1) 经销商（个人）注册平安电商平台会员账号（已注册过请略过）

经销商进入平安银行电商平台会员管理系统的[开户链接](https://ebank.sdb.com.cn/corporbank/perRegedit.do?MainAcctId=15000016970172)，或复制链接打开：

<https://ebank.sdb.com.cn/corporbank/perRegedit.do?MainAcctId=15000016970172> 进入注册页面

中国平安 平安银行
PING AN BANK

电商平台会员管理系统注册 > 自助注册

平台信息

电商平台名称：贵州西部农产品交易中心有限公司 请注意选择的电商平台名称是否正确

客户信息

* 客户名称： 个人填写个人真实姓名

* 客户类型： ☐ 企业 ☒ 个人

* 证件类型： 身份证 请选择与开通交易市场一致的证件

* 证件号码：

* 鉴权银行卡号： 请输入银行实体卡，用于身份验证

* 鉴权银行卡开户行： 查询开户行

开户行所在地：

* 预留手机号码： 必须与鉴权银行卡开户行预留的手机号一致，后续用于交易时接收我行动态验证码

下一步

根据提示填写完所有信息，“选择鉴权银行卡开户行（目前支持图中 13 家银行）。★注册的银行卡需要开通网银或者手机银行”：

开户行查询

* 银行: 请选择

所在省: 请选择

所在市: 中国工商银行
中国农业银行
中国建设银行
中国银行
交通银行
上海浦东发展银行
中国民生银行
中信银行
中国光大银行
兴业银行
北京银行
中国邮政储蓄银行
上海银行股份有限公司

关键字:

请输入关键字并点击查询按钮或直接点击查询按钮。关键字的输入方法: ** 银行海淀区支行世纪城分理处, 可以输入: “世纪”或“世纪城”作为关键字。

关闭

1、请输入开户行关键字查询银行, 并在查询出来的结果列表中选择收款银行。



电商平台会员管理系统注册 > 自助注册

平台信息

电商平台名称: 贵州西部农产品交易中心有限公司 请注意选择的电商平台名称是否正确

客户信息

* 客户名称: 李 个人填写个人真实姓名

* 客户类型: ☐ 企业 ☒ 个人

* 证件类型: 身份证 请选择与开通交易市场一致的证件

* 证件号码: 522

* 鉴权银行卡号: 622 请输入银行实体卡, 用于身份验证

* 鉴权银行卡开户行: 中国建设银行股份有限公司贵阳 查询开户行

开户行所在地: 贵州 贵阳市

* 预留手机号码: 135 必须与鉴权银行卡开户行预留的手机号一致, 后续用于交易时接收我行动态验证码

下一步

选择下一步之后, 确认信息无误, 填写验证码, 获取手机动态指令, 收到指令后填写完成, 点击【确认】后会获得注册结果, **请记住自己的登录名及密码。** (填写时, 证件号及银行卡号必须与注册经销商时的信息一致, 手

机号码与银行预留的一致)。

中国平安

平安银行

PING AN BANK

电商平台会员管理系统注册 > 自助注册

注册信息确认

交易市场	贵州西部农产品交易中心有限公司		
客户名称	[REDACTED]		
客户类型	个人会员		
证件类型	身份证		
证件号码	52[REDACTED]		
手机号码	15[REDACTED]		
鉴权银行卡号	622[REDACTED]		
* 验证码:	<input type="text"/>	 (点击可刷新)	 请输入正确的验证码
* 手机动态口令:	<input type="text"/>	<input type="button" value="获取密码"/>	 请输入6位手机动态口令密码

中国平安

平安银行

PING AN BANK

电商平台会员管理系统注册 > 自助注册

注册结果:



您好:

注册成功, 登录名为47[REDACTED], 首次登录密码为95[REDACTED] 登录信息同时会发送到您填写的手机号:18[REDACTED] 请注意查收.

请点击以下链接登录电商平台会员管理系统

系统

https://ebank.sdb.com.cn/corporbank/index_payb.jsp

(2) 修改密码

“平安银行电商平台用户登录”:

https://ebank.sdb.com.cn/corporbank/index_payb.jsp 进入登录界面, 先下载安全控件, 安装完成后才可以登录(密码输入错误三次, 会被冻结), 登录后进入新用户修改密码页面, 根据提示修改密码, 修改完成后重新登录即可。

用户名: [忘记用户名或密码?](#)

[点击此处下载控件](#) 登录密码:

验证码: 6 9 7 4 P

⚠ 温馨提示:

为了您的账户资金安全, 我们建议您尽量不要在网吧等公开场合使用网上银行。
请不要通过其它网站或电子邮件中的网页链接登录网上银行。
如果连续输错三次密码, 请于次日重新登录。

[点击下载《平安银行法定代表人授权委托书》和《平安银行电子商务“银商结算通”服务申请表》.pdf压缩包](#)

申请注册
您还不是注册用户?

用户初始密码修改

温馨提示

尊敬的客户, 欢迎您使用我行平安易宝业务, 为了您的使用安全, 请您修改初始密码, 给您带来不便敬请谅解, 谢谢支持!

平安易宝用户名: 41

证件类型: 身份证

证件号码: 520121***

* 新登录密码:

* 确认新密码:

* 手机动态口令:

⚠ 请输入6位手机动态口令密码

(3) 签约

重新登录平安银行电商平台会员管理系统

中国平安

平安银行

PING AN BANK

电商平台会员用户登录

服务热线: 95511-3

用户名:

[忘记用户名或密码?](#)

登录密码:

验证码:

3-AK手

立即登录

温馨提示:

为了您的账户资金安全, 我们建议您尽量不要在网吧等公开场合使用网上银行。
请不要通过其它网站或电子邮件中的网页链接登录网上银行。
如果连续输错三次密码, 请于次日重新登录。

点击下载《平安银行法定代表人授权委托书》和《平安银行电子商务“银商结算通”服务申请表》pdf压缩包

申请注册

您还不是注册用户?

立即注册

网银动态演示

企业网银指南

下载网银控件

证书下载演示

常见问题解答

点击【合约管理】-【签约】，在搜索中填写贵州西部农产品交易中心，点击“签约”。

中国平安

平安银行

PING AN BANK

2017-05-03 09:52 退出

首页

合约管理

查询服务

交易复核

银商互转

资金划出

账户管理

自助服务

签约

解约

合约管理 > 签约

返回首页

相关温馨提示

西部农产品交易中心

搜索

交易市场名称

贵州西部农产品交易中心有限公司

操作

签约

1 第1页共1页 总计1笔 转到第 页 Go

1 第1页共1页 总计1笔 转到第 页 Go

页面号: CB100001001

在会员代码处输入交易商号，阅读客户服务协议，勾选【本人已阅读并同意】后再获取动态口令，进行签约。

中国平安

平安银行

PINGAN BANK

2017-10-13 13:47 退出

首页

合约管理

查询服务

交易复核

用户管理

自助服务

挂账处理

签约

解约

签约市场绑卡维护

合约管理 > 签约

返回首页 相关温馨提示

交易市场名称: 贵州西部农产品交易中心有限公司

证件类型: 身份证

证件号码: 522

会员代码

输入八位经销商账号

绑定账号账户名:

绑定银行卡号: 62

支持银行请见页面下方提示

绑定账户开户行: 中国

查询开户行

绑定银行行号:

手机动态口令:

获取密码

请输入6位手机动态口令密码

下一步

返回

银联支持银行: 工商银行、农业银行、中国银行、建设银行、交通银行、中信银行、兴业银行、浦发银行、光大银行、民生银行、邮政储蓄银行、北京银行、上海银行

(七) 甲方提供“银商结算通”服务, 主要是为乙方及乙方所属交易市场提供出金、入金、查询等支付结算服务功能在本协议项下, 甲方不承担任何实质性的资金监管、托管职能及相应的法律责任。

(八) 乙方、乙方所属交易市场及其他相关方在交易过程中所产生的一切纠纷或诉讼等, 均与甲方无关, 由乙方、乙方所属交易市场及相关各方自行解决。甲方既不参与, 也不对此承担任何责任和义务。

(九) 甲方不对乙方所属交易市场的交易数据、乙方在乙方所属交易市场端的交易管理账户信息、乙方交易管理账户项下记的所有交易信息等各类由乙方所属交易市场端生成、存储、控制的所有相关数据和信息的真实性、准确性负责; 若因乙方及乙方所属交易市场故意欺诈、疏忽大意、乙方所属交易市场相关系统故障或相关数据指令发生错误导致的任何风险和损失, 由乙方及乙方所属交易市场自行承担。

(十) 甲方从不会授权乙方所属交易市场向乙方或其他社会公众通过任何渠道和方式提供代理理财、代理销售等任何式的金融或类金融产品或服务。

(十一) 甲方为乙方及乙方所属交易市场提供“银商结算通”服务, 不应被视为对乙方本身、乙方所属交易市场本身所涉交易本身以及其他相关行为或任何参与主体提供任何形式的承诺或保证\担保。

(十二) 甲方不对乙方投入的交易资金本金及可能发生的收益或亏损、损失等承担任何形式的保证或承诺, 不承担乙

☐ 本人已阅读并同意以上协议内容

签约

返回

11



页面号: CB100001003

签约成功。

(4) 签约成功后可在“查询服务”——“会员附属台账信息查询”查看账户余额。此时账户余额为零,需晚上系统与银行清算后,资金到账,资金通道变更完成。

